



Marina Pollan Santamaría

Cargo actual

Marina Pollán es Profesora Titular (escala OPI) del Centro Nacional de Epidemiología (CNE) en el Instituto de Salud Carlos III y Directora Científica del Consorcio de Investigación Biomédica en Epidemiología y Salud Pública, CIBERESP. En el periodo 2019-2022 fue Directora del Centro Nacional de Epidemiología, coordinando la labor de dicho centro durante la pandemia. Marina Pollán es profesora Asociada en la Universidad Autónoma de Madrid y miembro del Grupo Español de Investigación del Cáncer de Mama (GEICAM)

Formación

Licenciada en Medicina (Universidad de Salamanca), especialista en Medicina Preventiva y Salud Pública (Hospital Ramón y Cajal, Madrid). Dos becas sirvieron para completar su formación en la Escuela de Salud Pública de Johns Hopkins (Baltimore, EE. UU.) y en el Instituto Karolinska (Estocolmo, Suecia). El trabajo en este último sirvió de base para su tesis, dedicada al cáncer de mama y ocupación que obtuvo el premio extraordinario de doctorado en la Universidad Autónoma (Madrid).

Investigación y comunicación: Su investigación se ha dirigido a la epidemiología del cáncer, especialmente el cáncer de mama y los factores de riesgo asociados al estilo de vida y las exposiciones modificables. Ha liderado varios estudios en este ámbito: Estudio EpiGEICAM (dentro del grupo colaborativo GEICAM), DDM-Spain (Determinantes de la densidad mamográfica, marcador de riesgo de este tumor). En CIBERESP, co-dirige junto con el Prof. Manolis Kogevinas de ISGlobal el proyecto de casos y controles más importante de nuestro país (MCC-Spain), incluyendo cáncer de mama, tumores colorrectales, de próstata, gástricos y leucemia linfática crónica.

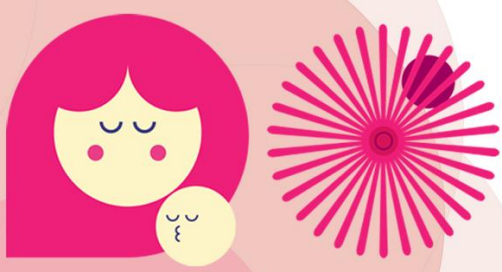

CÓRDOBA 2 NOV 2023 | IMIBIC
JORNADAS
CÁNCER DE MAMA Y GESTACIÓN

Marina Pollán ha colaborado con biólogos moleculares, genetistas, oncólogos, patólogos, cirujanos, así como con otros profesionales de la salud pública. Cuenta con amplia experiencia en la enseñanza de métodos de epidemiología. En 2020, fue la coordinadora científica del estudio nacional de seroepidemiológico del SARS-CoV-2 (ENE-COVID), estudio de referencia internacional. Desde 2021 coordina el eje de Medicina.

Predictiva del proyecto IMPaCT, para crear una cohorte nacional que sirva como infraestructura de investigación en nuestro país.

Revisión científica

Marina Pollán formó parte del equipo coordinador de la Agencia Nacional de Evaluación Científica (ANEP) de España en el área de Medicina y Epidemiología (2007-2009). Fue miembro del Comité Científico de la Agencia Internacional para la Investigación del Cáncer (2008-2012), participando en 3 paneles de revisión evaluando grupos de IARC, coordinando uno de ellos. Ha formado parte del panel de revisión de proyectos para la Estrategia Nacional de Salud en el área de Salud Pública (2015-16). Actualmente, participa en diferentes Consejos Científicos Asesores de Institutos y Centros de Investigación: Vall d'Hebron, Instituto Aragonés de Investigación, Instituto de Investigación German Trias i Pujol, Instituto de Investigación de Atención Primaria Jordi Gol y Escuela Andaluza de Salud Pública.